Rückblick auf ein ganz besonderes Jahr - 2020

Wir bedanken uns herzlich bei unseren Partnern für ihre wertvolle Unterstützung!

Vereinstraining

- Kein social distancing aber Abstand halten und zusammen Spaß haben.
- Wir haben uns bemüht, ein spaßiges und sportliches Training jede Woche anzubieten.
- Das war nur möglich, weil fast alle Trainer jede Woche mit Begeisterung dabei waren - Danke!

AXEL BERGER

FIEDER
AXEL BERGER

Enduro-Staatsmeisterschaften

- Eine Rennsaison gab es heuer nicht. Kurzfristig konnten aber die Enduro-Staatsmeisterschaften in Stattegg durchgeführt werden – und Max Fejer holt sich wieder den Titel. Wir gratulieren!

- Und danke an ihn, dass er mit soviel Engagement als Enduro-Trainer uns im Verein unterstützt.

Foto: Grubernd

Eröffnung der Jumpline im Trailland Miesenbach

- Young gun Jona zeigte auf, welch großes Talent er besitzt.
- Kurz nach dem Contest hatte er einen schweren Sturz, das Biken war nur mehr Nebensache. Doch im Herbst fuhr er bereits wieder. Das freut uns! #comebackstronger

- Miesenbach ist eine super location

  www.trailland.at

Shared Trails - Gemeinsam am Berg

- Schon zu Beginn des Corona-Jahres zeigte sich, dass der Wunsch nach Bewegung in der Natur und eingeforderte Eigentümeransprüche leider zu Spannungen führten.
- Danke an die Gemeinde, dass hier Interesse besteht, alle Bedürfnisse zu berücksichtigen.

Wienerwald Trails

Graubünden (CH)

USA

?

Steiermark

- Aus dem kurzfristigen Wunsch nach einer Fahrerlaubnis für wenige Trails innerhalb der Gemeinde, wurde nun ein Mountainbike-Koordinator für die Steiermark bestellt. Das dauert in der Umsetzung, soll aber eine langfristige Möglichkeit von „Gemeinsam am Berg“ ermöglichen.
- Das wäre unsere Vorstellung von Biken z.B. am Frauenkogel Rot: Trails, Blau: Forststraßen/ Auffahrt

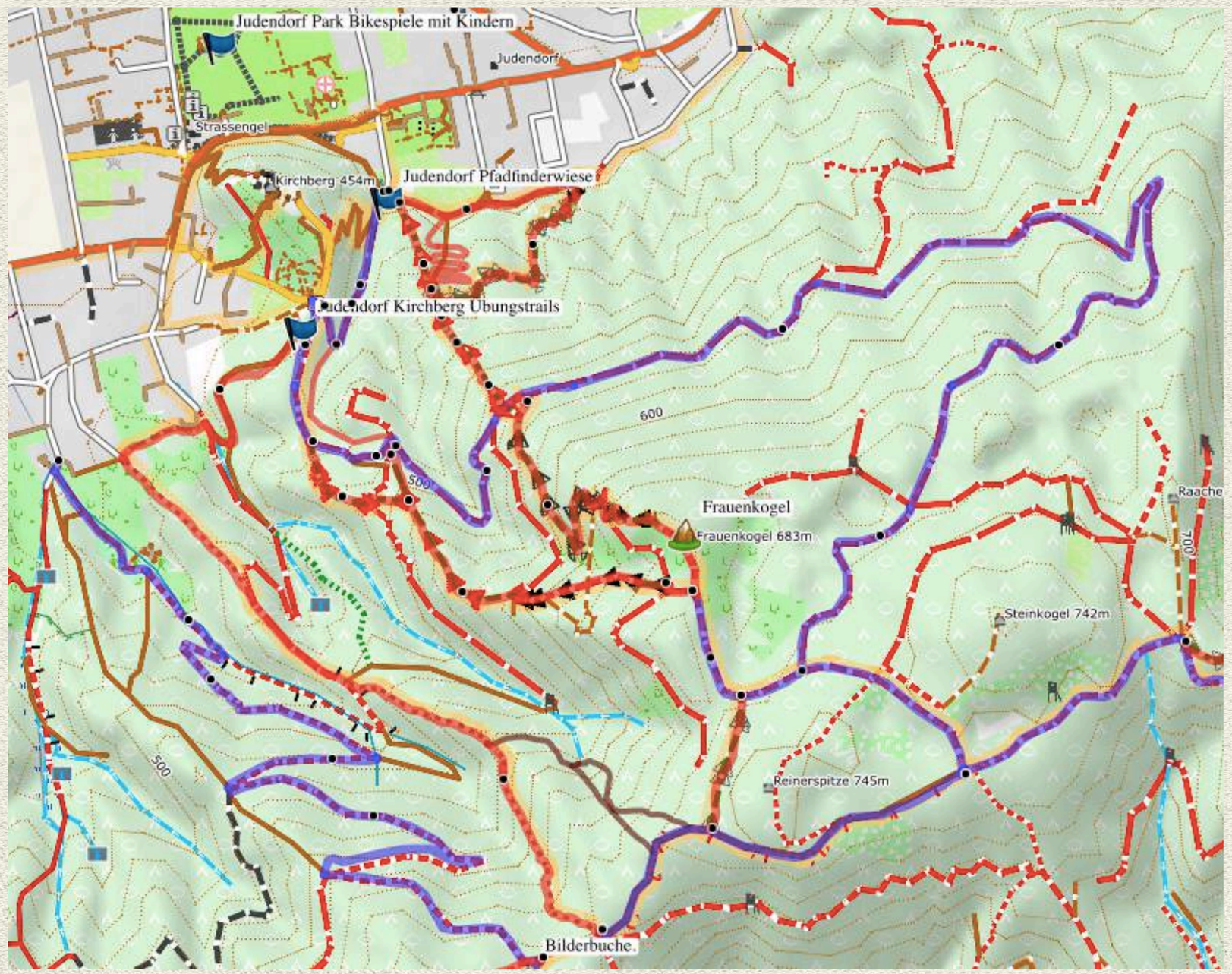

Quelle: OpenStreetMap

Bikespeak geht in die Schule(n)

- mit lustigen Bikespielen in den Volksschulen
- als Praktikum für die Fahrrad-Prüfung
- am Nachmittag mit Spaß an der Bewegung
- das Kooperations-Modell „Bewegungsland Steiermark“ ist ein Erfolg.

- unsere Kooperationspartner:

BEWEGUNGSLAND STEIERMARK

ASVÖ Steiermark

Abschluss-Ausfahrt zur Mühlbacher Hütte

- Wir sind froh, dass wir unsere traditionelle gemeinsame Ausfahrt dieses Jahr durchführen konnten.
- Egal ob zu Fuß, mit Laufrad oder mit dem „echten“ Mountainbike - aus allen Richtungen strömten wir hinauf, trafen uns zur gemeinsamen Jause und waren bestens gelaunt.

Danke, lieber Johann!

Danke, dass du immer bester Laune warst.
Danke, dass du für uns alle so gut aufgekocht hast.
Danke, dass bei dir niemand verdursten musste.

Und danke, dass du deiner Nachfolgerin hilfst,
in deine (großen) Fußstapfen zu treten und
die Hütte zu übernehmen.

AXEL BERGER

AXEL BERGER

Was wir heuer nicht taten …

- Unser Sommerfest und
- das Winter-Hallentraining

fielen den Corona-Schutzmaßnahmen zum Opfer. Das tut uns im Herzen weh.

Doch die Gesundheit jedes einzelnen Mitglieds zu erhalten war uns wichtiger.
Danke fürs Zusammenhalten.

Wir lieben unsere Arbeit, der Bikespeak-Vorstand:

Roland Auferbauer,
Obmann

Klaus Tentschert,
Obmann-Stv

Susanne Huber.
Kassier

Axel Berger,
Schriftführer

Radclub Bikespeak
Forststrasse 21, 8101 Gratkorn
www.bikespeak.at *info@bikespeak.at*

Text u Fotos: Bikespeak